



МИНИСТЕРСТВО ФИЗИЧЕСКОЙ КУЛЬТУРЫ И СПОРТА
МОСКОВСКОЙ ОБЛАСТИ

ГОСУДАРСТВЕННОЕ БЮДЖЕТНОЕ ПРОФЕССИОНАЛЬНОЕ ОБРАЗОВАТЕЛЬНОЕ УЧРЕЖДЕНИЕ
МОСКОВСКОЙ ОБЛАСТИ
«УЧИЛИЩЕ (ТЕХНИКУМ) ОЛИМПИЙСКОГО РЕЗЕРВА №4»

ПАСПОРТ
доступности для инвалидов и других маломобильных
групп населения объекта и предоставляемых на нем
услуг государственного бюджетного профессионального
образовательного учреждения Московской области
«Училища(техникума) олимпийского резерва №4»



Московская область, г. Чехов
2021 год

Приложение 1
к Порядку обеспечения доступности
для инвалидов и других
маломобильных групп населения
объектов спорта и предоставляемых
в них услуг, а также оказания им
при этом необходимой помощи



УТВЕРЖДАЮ
Директор ГБПОУ МО «УОР №4»

Т.Г. Подорожная

«20» августа 2021г.

ПАСПОРТ

4/212

доступности для инвалидов и других маломобильных
групп населения объекта и предоставляемых на нем услуг государственного бюджетного
профессионального образовательного учреждения Московской области «Училища(техникума)
олимпийского резерва №4»

г. Чехов
место заполнения (населенный пункт)

17.08.2021 г.
дата заполнения

I. Краткая характеристика объекта и предоставляемых на нем услуг

Адрес объекта, на котором предоставляется (ются) услуга (услуги):

Московская область, г.Чехов, ул. Мира, д. 9, универсальный спортивный зал
спортивного комплекса «Надежды России»

Наименование предоставляемой (ых) услуги (услуг):

физическая культура и спорт

Сведения об объекте:

- отдельно стоящее здание 3 этажей, 2287,1 кв. м.
- часть здания - этажей (или помещение на - этаже), - кв. м.
- год постройки здания 2010, последнего капитального ремонта -
- дата предстоящих плановых ремонтных работ: текущего -,
капитального -
- сведения об организации, расположенной на объекте
- наличие прилегающего земельного участка (да, нет); 1705,9 кв. м
- участие в исполнении ИПРА инвалида, ребенка-инвалида (да, **нет**)

Название организации, которая предоставляет услугу населению, (полное наименование –
согласно Уставу, сокращенное наименование): государственное бюджетное профессиональное
образовательное учреждение Московской области «Училище (техникум) олимпийского
резерва №4» (ГБПОУ МО «УОР №4»)

Адрес места нахождения организации:

Московская область, г. Чехов, ул. Мира,

д.9

Юридический адрес организации Московская область, г. Чехов, ул. Полиграфистов,

д. 11/2

Основание для пользования объектом (оперативное управление, аренда, собственность): оперативное

Форма собственности (государственная, муниципальная, частная) государственная

Административно-территориальная подведомственность (федеральная, региональная, муниципальная): региональная

Наименование и адрес вышестоящей организации:

Министерство физической культуры и спорта Московской области

Путь следования к объекту пассажирским транспортом

(описать маршрут движения с использованием пассажирского транспорта)

остановка школа № 7

наличие адаптированного пассажирского транспорта к объекту

нет

Путь к объекту от ближайшей остановки пассажирского транспорта:

Расстояние до объекта от остановки транспорта 80 м

Время движения (пешком) 2 мин.

Наличие выделенного от проезжей части пешеходного пути (да, нет)

Перекрестки:

нерегулируемые нет

регулируемые нет

со звуковой сигнализацией, таймером нет

Информация на пути следования к объекту: акустическая, тактильная, визуальная; нет

Перепады высоты на пути: есть, нет (описать _____).

Их обустройство для инвалидов на коляске: да, нет (_____).

Состояние доступности основных структурно-функциональных зон

№	Основные структурно-функциональные зоны	адаптировано/не адаптировано	Состояние доступности, в том числе для основных категорий инвалидов*
1	Территория, прилегающая к зданию (участок)	адаптировано	ДП-И (К,О,Г,У)
2	Вход (входы) в здание	адаптировано	ДП-И (К,О,Г,У)
3	Путь (пути) движения внутри здания (в т.ч. пути эвакуации)	адаптировано	ДП-И (К,О,Г,У)
4	Зона целевого назначения здания (целевого посещения объекта)	адаптировано	ДП-И (К,О,Г,У)

5	Санитарно-гигиенические помещения	адаптировано	ДП-И (К,О,Г,У)
6	Система информации и связи (на всех зонах)	адаптировано	ДП-И (К,О,Г,У)
7	Пути движения к объекту (от остановки транспорта)	адаптировано	ДП-И (К,О,Г,У)

*Указывается: ДП-В - доступно полностью всем; ДП-И (К, О, С, Г, У) - доступно полностью избирательно (указать категории инвалидов); ДЧ-В - доступно частично всем; ДЧ-И (К, О, С, Г, У) - доступно частично избирательно (указать категории инвалидов); ДУ - доступно условно, ВНД - временно недоступно.

Сфера деятельности: физическая культура и спорт
(социальная защита, социальное обслуживание, сфера труда и занятости населения)

Средняя посещаемость в день (чел.), количество обслуживаемых (чел.), вместимость (чел.), пропускная способность (чел.): 100 / 100 / 150 / 50

Условия оказания услуг (на объекте, с длительным пребыванием, в т.ч. проживанием, обеспечение доступа к месту предоставления услуги, на дому, дистанционно):

на объекте

Категории обслуживаемого населения по возрасту (дети, взрослые трудоспособного возраста, пожилые; все возрастные категории): все возрастные категории

Контактные данные лица (лиц), ответственного (ответственных) за организацию условий беспрепятственного доступа на объекте и предоставление информации об условиях беспрепятственного доступа на объекте (должность, ФИО, телефон):

заместитель директора по безопасности Родин Виктор Борисович, тел. 8(496)726-46-82

Режим работы объекта:

	день недели	часы работы (Московское время)
1	понедельник	09.00-22.00
2	вторник	09.00-22.00
3	среда	09.00-22.00
4	четверг	09.00-22.00
5	пятница	09.00-22.00
6	суббота	09.00-22.00
7	воскресенье	09.00-22.00

II. Оценка соответствия уровня доступности для инвалидов объекта и имеющихся недостатков в обеспечении условий его доступности для инвалидов

№ п/п	Основные показатели доступности для инвалидов и других маломобильных групп населения объекта	Оценка состояния и имеющихся недостатков в обеспечении условий доступности для инвалидов и других маломобильных групп населения объекта
1	ввод объекта в эксплуатацию с 1 июля 2016 года	<i>да/нет</i>
2	проведение комплексной реконструкции или капитального ремонта с 1 июля 2016 года	<i>да/нет</i>
3	формат предоставления услуги	<i>на дому / дистанционно / на объекте / на объекте (при необходимости с участием помощника)</i>
4	количество паспортизированных зданий	<u>1</u>
5	доля работников органа или организации, предоставляющей услуги, прошедших инструктирование или обучение для работы с инвалидами по вопросам, связанным с обеспечением доступности для инвалидов объектов и услуг, от общего количества работников, предоставляющих услуги населению (общая численность/процент от общей численности работников, непосредственно осуществляющих оказание услуг гражданам)	<u>11</u> / <u>10</u> %
6	доля работников организации, на которых административно-распорядительным актом возложено оказание помощи инвалидам при предоставлении им услуг, от общего количества работников организации, предоставляющих данные услуги населению (общая численность/процент от общей численности работников, непосредственно осуществляющих оказание услуг гражданам)	<u>11</u> / <u>100</u> %
7	иные (указать)	

№ п/п	Основные показатели доступности для инвалидов и других маломобильных групп населения объекта	Оценка состояния и имеющихся недостатков в обеспечении условий доступности для инвалидов и других маломобильных групп населения объекта	
1	обеспечение условий индивидуальной мобильности инвалидов и возможность для самостоятельного их передвижения по объекту, в том числе на которых имеются: выделенные стоянки автотранспортных	<i>есть/</i>	<i>не требуется</i>

средств для инвалидов	<u>есть</u>	<u>не требуется</u>
сменные кресла-коляски	<u>есть</u> / <u>нет</u>	<u>требуется</u> / <u>не требуется</u> / требуется замена (доукомплектация)
адаптированные лифты	<u>есть</u> / <u>нет</u>	<u>требуется</u> / <u>не требуется</u> / требуется замена
поручни	<u>есть</u> / <u>нет</u>	<u>требуется</u> / <u>не требуется</u> / требуется замена (доукомплектация)
пандусы	<u>есть</u> / <u>нет</u>	<u>требуется</u> / <u>не требуется</u> / требуется замена (доукомплектация)
подъемные платформы (аппарели)	<u>есть</u> / <u>нет</u>	<u>требуется</u> / <u>не требуется</u> / требуется замена
раздвижные двери	<u>есть</u> / <u>нет</u>	<u>требуется</u> / <u>не требуется</u> / требуется замена
доступные входные группы	<u>да</u> / <u>нет</u>	<u>требуется</u> реконструкция / <u>не требуется</u> <u>реконструкция</u>
доступные санитарно-гигиенические помещения	<u>есть</u> / <u>нет</u>	<u>требуется</u> реконструкция / <u>не требуется</u> <u>реконструкция</u>
достаточная ширина дверных проемов в стенах, лестничных маршей, площадок	<u>да</u> / <u>нет</u>	<u>требуется</u> реконструкция / <u>не требуется</u> <u>реконструкция</u>
информационные табло (в том числе, интерактивные)	<u>есть</u> / <u>нет</u>	<u>требуется</u> / <u>не требуется</u> / требуется замена (доукомплектация)
надлежащее размещение оборудования и носителей информации, необходимых для обеспечения беспрепятственного доступа к объектам (местам предоставления услуг) инвалидов, имеющих стойкие расстройства функции зрения, слуха и передвижения	<u>да</u> / <u>нет</u>	<u>требуется</u> / <u>не требуется</u> / требуется замена (доукомплектация)
дублирование необходимой для инвалидов, имеющих стойкие расстройства функции зрения, зрительной информации - звуковой информацией, а также надписей, знаков и иной текстовой и графической информации - знаками, выполненными рельефно-	<u>есть</u> / <u>нет</u>	<u>требуется</u> / <u>не требуется</u> / требуется замена (доукомплектация)

	точечным шрифтом Брайля и на контрастном фоне		
	дублирование необходимой для инвалидов по слуху звуковой информации зрительной информацией	<i>есть/нет</i>	<i>требуется / не требуется / требуется замена (доукомплектация)</i>
2	иные (указать)		

III. Оценка соответствия уровня доступности для инвалидов предоставляемых услуг и имеющихся недостатков в обеспечении условий их доступности для инвалидов

№ п/п	Основные показатели доступности для инвалидов и других маломобильных групп населения предоставляемой услуги	Оценка состояния и имеющихся недостатков в обеспечении условий доступности для инвалидов и других маломобильных групп населения предоставляемой услуги	
1	проведение инструктирования или обучения сотрудников, предоставляющих услуги населению, для работы с инвалидами и лицами с ограниченными возможностями здоровья, по вопросам, связанным с обеспечением доступности для них объектов и услуг	<i>проведено / не проведено</i>	<i>требуется / не требуется</i>
2	наличие работников организаций, на которых административно-распорядительным актом возложено оказание инвалидам и лицам с ограниченными возможностями здоровья помощи при предоставлении им услуг	<i>есть/нет</i>	<i>требуется / не требуется</i>
3	предоставление услуги с использованием русского жестового языка, обеспечение допуска сурдопереводчика и тифло-сурдопереводчика	<i>есть/нет</i>	<i>требуется / не требуется</i>
4	обеспечение сопровождения инвалидов, имеющих стойкие расстройства функции зрения и самостоятельного передвижения, и оказание им помощи	<i>есть/нет</i>	<i>требуется / не требуется</i>
5	иные (указать)		

IV. Управленческие решения по срокам и объемам работ, необходимых для приведения объекта и порядка предоставления на нем услуг в соответствие с требованиями законодательства Российской Федерации

№ п/п	Предлагаемые управленческие решения по объемам работ, необходимым для приведения объекта и предоставляемых на нем услуг в соответствие с требованиями законодательства Российской Федерации об обеспечении условий их доступности для инвалидов и других маломобильных групп населения	Период проведения работ
1		
2		
3		
4		

Ожидаемый результат (по состоянию доступности) после выполнения работ
Доступно полностью всем (ДП-В)

Для принятия решения требуется, не требуется (нужное подчеркнуть):
 Согласование с **Министерством спорта Московской области**

Информация размещена (обновлена) на Карте доступности
 На портале «Доступная среда. Московская область»

Итоговое заключение о состоянии доступности ОСИ:

ДП-И (К, О, Г, У) *

*
 Указывается: ДП-В - доступно полностью всем; ДП-И (К, О, С, Г, У) - доступно полностью избирательно (указать категории инвалидов); ДЧ-В - доступно частично всем; ДЧ-И (К, О, С, Г, У) - доступно частично избирательно (указать категории инвалидов); ДУ - доступно условно, ВНД - временно недоступно.

Лист согласования к паспорту доступности для инвалидов и других маломобильных групп населения объекта и предоставления на нем услуг

	Члены комиссии по проведению обследования и паспортизации объекта и предоставляемых на нем услуг (ФИО)	подпись
1	Заместитель директора по безопасности Родин Виктор Борисович	
2	Заместитель директора по спорту Марченко Александр Леонидович	
3	Заместитель директора по УВР Зюбина Елена Вячеславовна	

Представители общественных объединений инвалидов (должность, ФИО)	подпись
---	---------

1 Председатель Правления Чеховской районной организации Московской областной организации Общероссийской общественной организации «Всероссийское общество инвалидов» Гуси Галина Павловна	
--	--

Приложение 2
к Порядку обеспечения доступности
для инвалидов и других
маломобильных групп населения
объектов спорта и предоставляемых
в них услуг, а также оказания им при
этом необходимой помощи

Методические рекомендации по заполнению паспорта
доступности для инвалидов и других маломобильных групп населения объекта и
предоставляемых на нем услуг

При заполнении паспорта доступности для инвалидов и других маломобильных групп населения объекта и предоставляемых на нем услуг используются термины и аббревиатуры, используемые в методике, позволяющей объективизировать и систематизировать доступность объектов и услуг в приоритетных сферах жизнедеятельности для инвалидов и других маломобильных групп населения, с возможностью учета региональной специфики, утвержденной приказом Минтруда России от 25.12.2012 № 627.

Паспорт доступности должен содержать следующие разделы:

краткая характеристика объекта и предоставляемых на нем услуг;

оценка соответствия уровня доступности для инвалидов объекта и имеющихся недостатков в обеспечении условий его доступности для инвалидов, с использованием показателей, предусмотренных пунктом 12 Порядка;

оценка соответствия уровня доступности для инвалидов предоставляемых услуг и имеющихся недостатков в обеспечении условий их доступности для инвалидов, с использованием показателей, предусмотренных пунктом 12 Порядка;

управленческие решения по срокам и объемам работ, необходимых для приведения объекта и порядка предоставления на нем услуг в соответствие с требованиями законодательства Российской Федерации.

Паспорта доступности оформляются только на объекты, используемые для оказания гражданам услуг. Объекты, имеющие техническое и вспомогательное назначение, паспортизации не подлежат.

I. Краткая характеристика объекта и предоставляемых на нем услуг

В данном разделе указывается информация об объекте предоставления услуг. Все поля обязательны для заполнения.

Заполнение данного раздела осуществляется с использованием методики, позволяющей объективизировать и систематизировать доступность объектов и услуг в приоритетных сферах жизнедеятельности для инвалидов и других маломобильных групп населения, с возможностью учета региональной специфики, утвержденной приказом Минтруда России от 25.12.2012 № 627.

Для заполнения раздела используются уставные документы и положения о территориальных структурных подразделениях Министерства социального развития Московской области, а также государственные задания учреждениям социального обслуживания и иные документы, связанные с оказанием услуг гражданам.

II. Оценка соответствия уровня доступности для инвалидов объекта и имеющихся недостатков в обеспечении условий его доступности для инвалидов

В таблицах раздела указывается один из выделенных курсивом вариантов.

Строка «иные» заполняется при наличии недостатков в обеспечении условий доступности для инвалидов и других маломобильных групп населения объекта, не перечисленных в таблицах.

III. Оценка соответствия уровня доступности для инвалидов предоставляемых услуг и имеющихся недостатков в обеспечении условий их доступности для инвалидов

В таблицах раздела указывается один из выделенных курсивом вариантов.

Раздел «иные» заполняется при наличии недостатков в обеспечении условий доступности для инвалидов и других маломобильных групп населения услуг, предоставляемых на объекте, не перечисленных в таблице.

IV. Управленческие решения по срокам и объемам работ, необходимых для приведения объекта и порядка предоставления на нем услуг в соответствие с требованиями законодательства Российской Федерации

В таблицах указывается перечень необходимых работ для обеспечения условий доступности объекта и порядка предоставления на нем услуг для инвалидов и других маломобильных групп населения, а также предполагаемые даты начала и окончания работ. В случае если на момент утверждения паспорта даты начала и окончания работ не известны – в столбце «сроки» указывается «не определено».

В случае если в таблицах II и III разделов имеется указание на недостаток в обеспечении условий доступности для инвалидов и других маломобильных групп населения объекта и/или услуги в данном разделе описывается управленческое решение по устранению недостатка с указанием срока проведения работ.

Также в данном разделе отражается:

информация о предполагаемых результатах по состоянию доступности после выполнения работ. Указанная информация излагается в свободной форме и должна

отражать степень доступности объекта и услуг для той или иной категории инвалидов;

информация о необходимости согласования проведения работ в установленных законодательством Российской Федерации случаях;

В поле «Итоговое заключение о состоянии доступности ОСИ» указывается степень доступности объекта (ДП-В – доступно полностью всем; ДП-И (К, О, С, Г, У) – доступно полностью избирательно (указать категории инвалидов); ДЧ-В – доступно частично всем; ДЧ-И (К, О, С, Г, У) – доступно частично избирательно (указать категории инвалидов); ДУ – доступно условно, ВНД – временно недоступно).

После утверждения Паспорта руководителем организации осуществляется обязательное визирование паспорта членами Комиссии, а также представителем общественной организации инвалидов (а при его отсутствии – экспертом из числа инвалидов, прошедшем курс обучения по направлению организации условий доступности для инвалидов объектов и услуг, и имеющим подтверждающий прохождение обучения документ).

Копия паспорта доступности с приложением фотоматериалов основных структурно-функциональных зон направляется в территориальное подразделение по месту нахождения органа или организации для последующего размещения на портале «Доступная среда. Московская область».

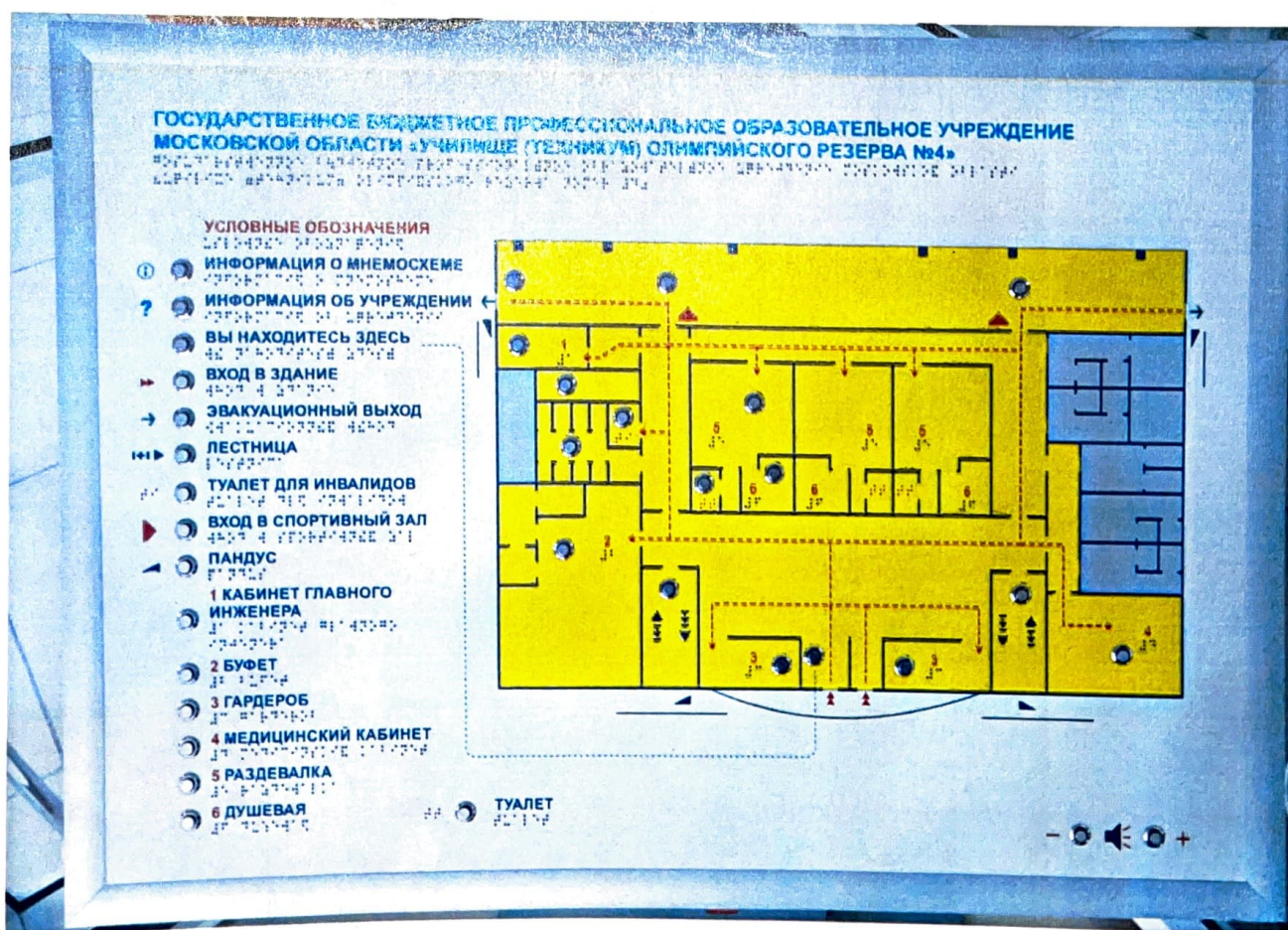

ГОСУДАРСТВЕННОЕ БЮДЖЕТНОЕ ПР
МОСКОВСКОЙ ОБЛАСТИ «УЧИЛИЩЕ (

Бригады профессионалов
услуги профессионалов

УСЛОВНЫЕ ОБОЗНАЧЕНИЯ

Условные обозначения

- ① ● ИНФОРМАЦИЯ О МНЕМОСХЕМЕ
- ? ● ИНФОРМАЦИЯ ОБ УЧРЕЖДЕНИИ ←
- ВЫ НАХОДИТЕСЬ ЗДЕСЬ
- ● ВХОД В ЗДАНИЕ
- ➔ ● ЭВАКУАЦИОННЫЙ ВЫХОД
- ➔➔ ● ЛЕСТНИЦА
- ⋯ ● ТУАЛЕТ ДЛЯ ИНВАЛИДОВ
- ▶ ● ВХОД В СПОРТИВНЫЙ ЗАЛ
- ▲ ● ПАНДУС
- 1 КАБИНЕТ ГЛАВНОГО ИНЖЕНЕРА
- 2 БУФЕТ
- 3 ГАРДЕРОБ
- 4 МЕДИЦИНСКИЙ КАБИНЕТ
- 5 РАЗДЕВАЛКА
- 6 ДУШЕВАЯ

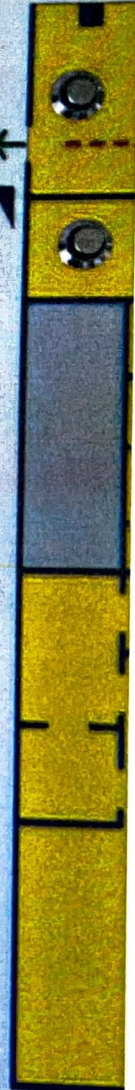

ТУАЛЕТ

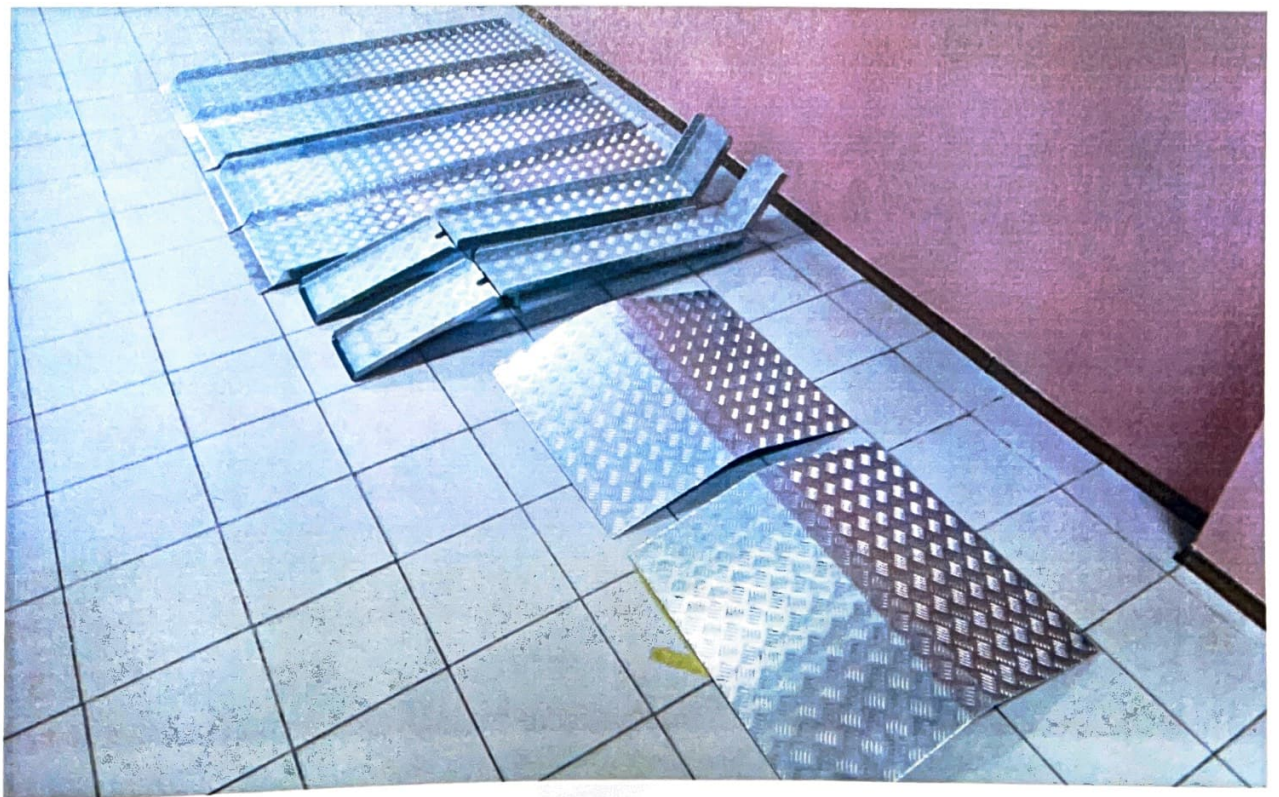



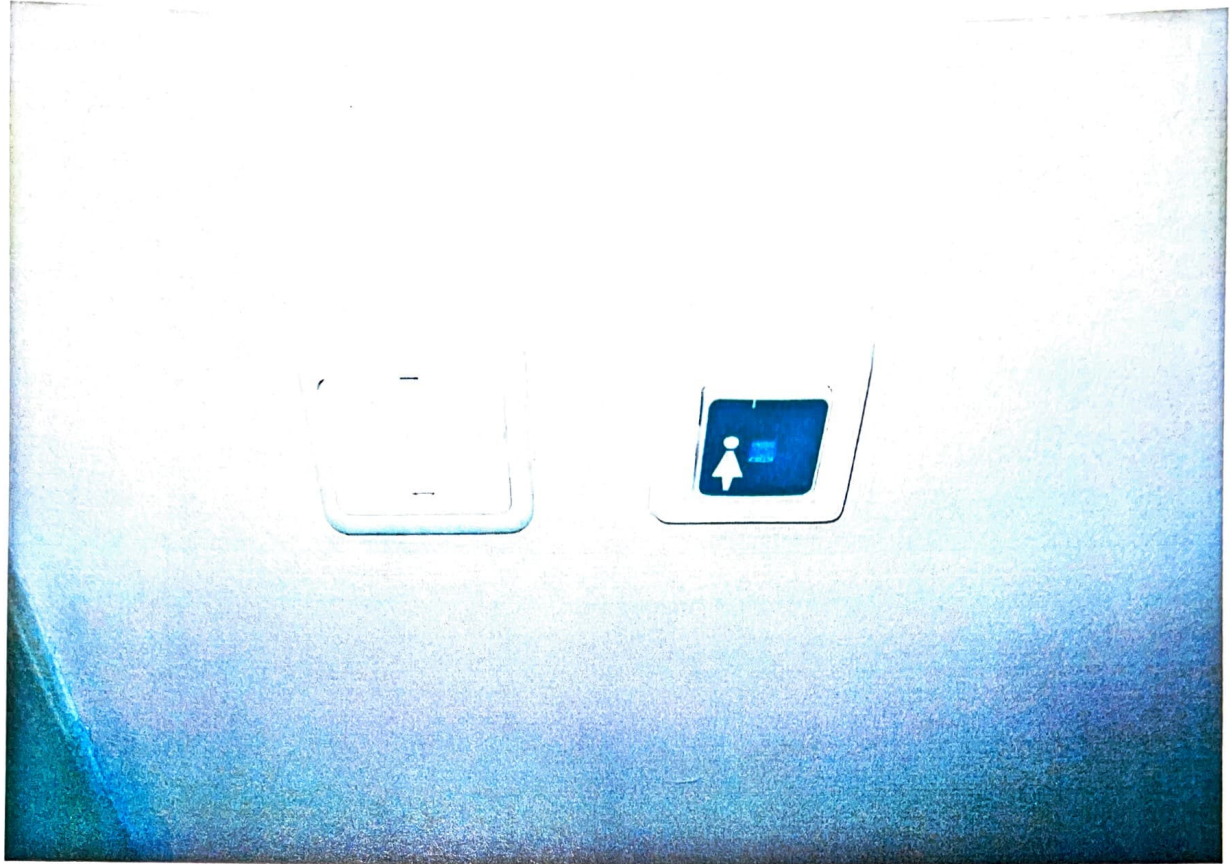

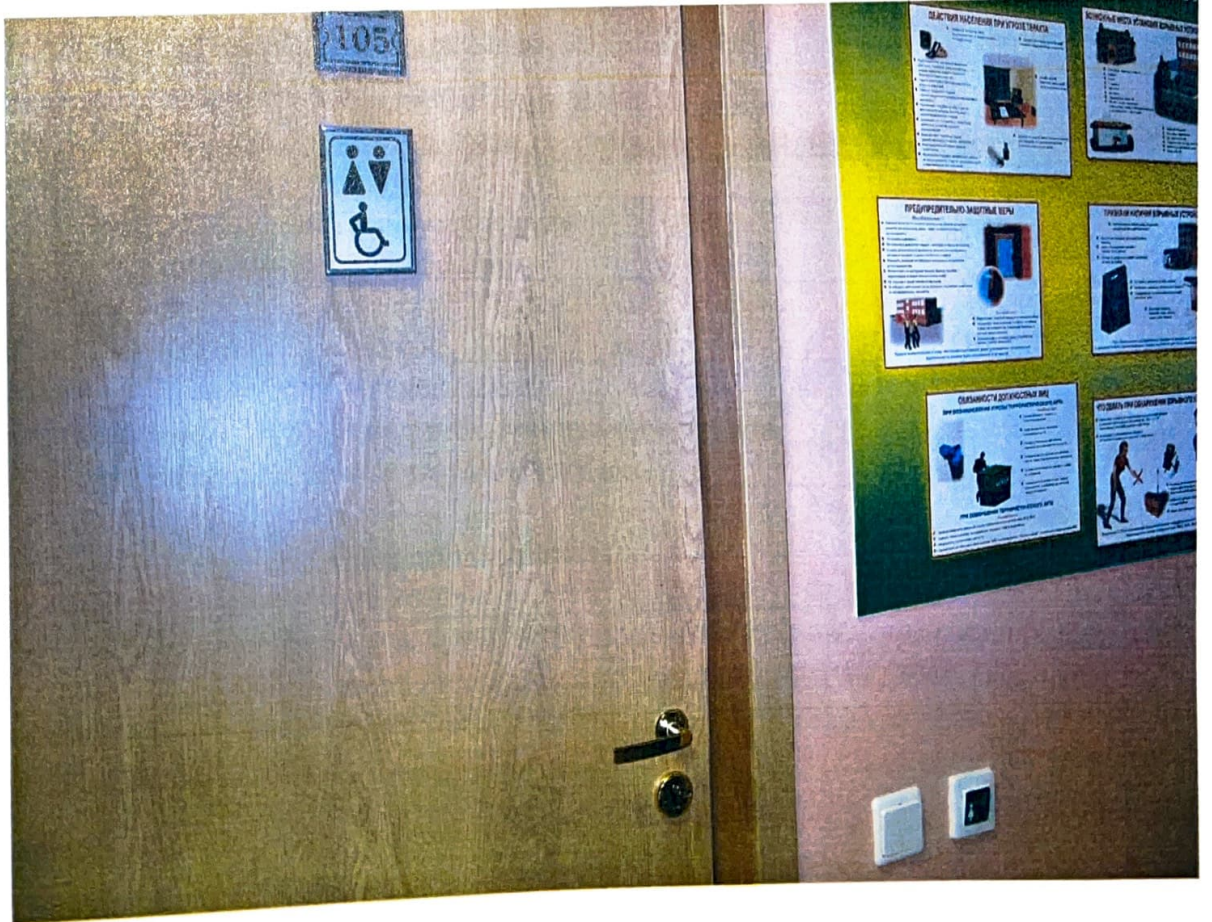
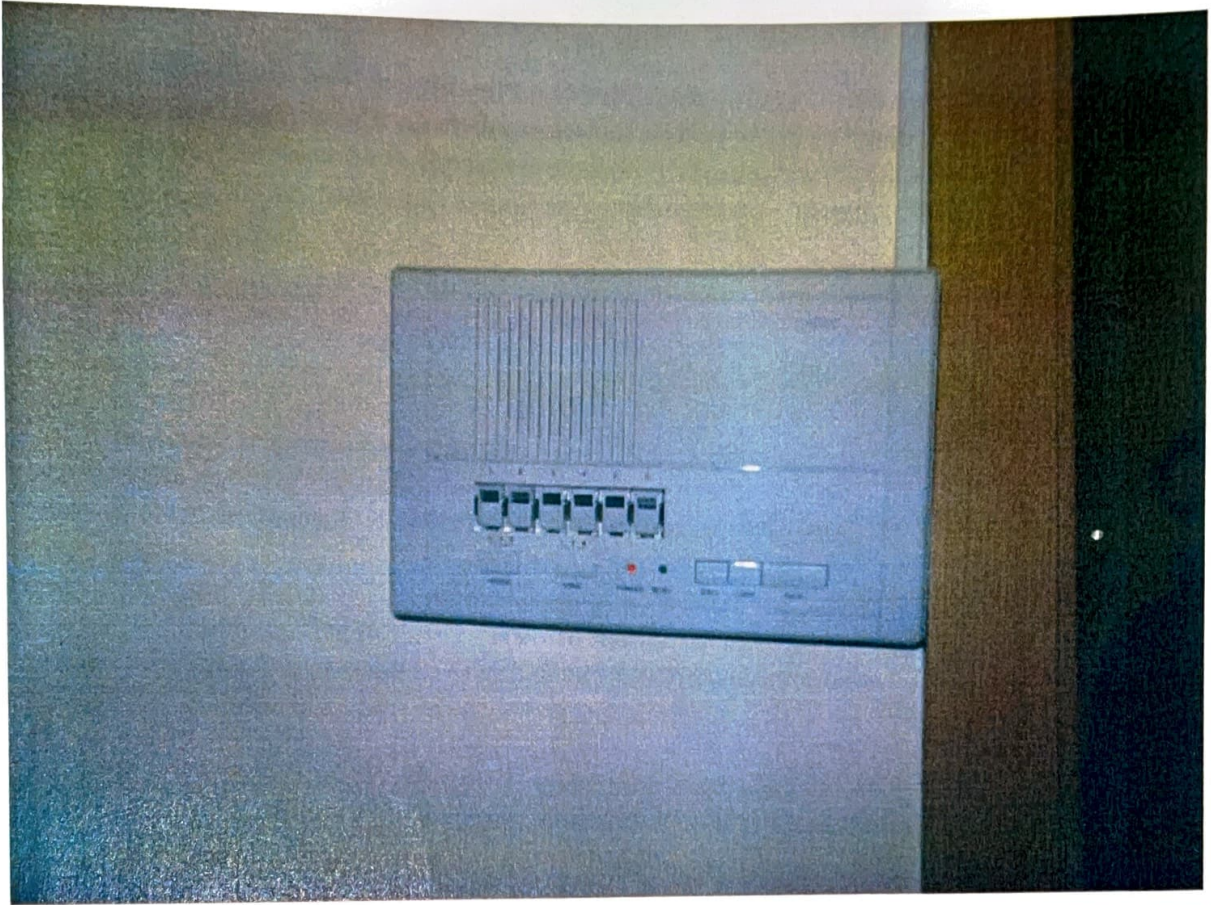

АКТ
обследования доступности для инвалидов и других маломобильных групп населения объекта и предоставляемых на нем услуг государственного бюджетного профессионального образовательного учреждения Московской области «Училища(техникума) олимпийского резерва №4»

г. Чехов
место заполнения (населенный пункт)

17.08.2021 г.
дата заполнения

Комиссией в составе рабочей группы:

Руководитель рабочей группы:

- Родин Виктор Борисович – заместитель директора по безопасности ГБПОУ МО «УОР №4» (далее – Училище).

Члены рабочей группы:

- Марченко Александр Леонидович – заместитель директора по спорту Училища;
- Коченова Любовь Михайловна – старший администратор Училища;
- Зюбина Елена Вячеславовна – заместитель директора по УВР Училища;

в период с 16.08.2021 г. по 17.08.2021 г. проведено обследование доступности для инвалидов и других маломобильных групп населения объектов и предоставляемых на нем услуг Училища, в ходе которого установили.

1. Краткая характеристика объекта и предоставляемых на нем услуг

Адрес объекта, на котором предоставляется (ются) услуга (услуги):

Московская область, г.Чехов, ул. Мира, д. 9, универсальный спортивный зал спортивного комплекса «Надежды России»

Наименование предоставляемой (мых) услуги (услуг):

физическая культура и спорт

Сведения об объекте:

- отдельно стоящее здание 3 этажей, 2287,1 кв. м.
- часть здания - этажей (или помещение на - этаже), - кв. м.
- год постройки здания 2010, последнего капитального ремонта -
- дата предстоящих плановых ремонтных работ: текущего -, капитального -
- сведения об организации, расположенной на объекте
- наличие прилегающего земельного участка (да, нет); 1705,9 кв. м

Название организации, которая предоставляет услугу населению, (полное наименование – согласно Уставу, сокращенное наименование): государственное бюджетное профессиональное образовательное учреждение Московской области «Училище (техникум) олимпийского резерва №4» (ГБПОУ МО «УОР №4»)

Адрес места нахождения организации:

Московская область, г.Чехов, ул.Мира, д.9

Юридический адрес организации Московская область, г.Чехов, ул.Полиграфистов, д. 11/2

Основание для пользования объектом (оперативное управление, аренда,

собственность): оперативное
Форма собственности (государственная, муниципальная, частная) государственная
Административно-территориальная подведомственность (федеральная, региональная, муниципальная): региональная

Наименование и адрес вышестоящей организации:
Министерство физической культуры и спорта Московской области

Путь следования к объекту пассажирским транспортом
(описать маршрут движения с использованием пассажирского транспорта)

остановка школа № 7

наличие адаптированного пассажирского транспорта к объекту
нет

Путь к объекту от ближайшей остановки пассажирского транспорта:

Расстояние до объекта от остановки транспорта 80 м

Время движения (пешком) 2 мин.

Наличие выделенного от проезжей части пешеходного пути (да, нет)

Перекрестки:

нерегулируемые нет

регулируемые нет

со звуковой сигнализацией, таймером нет

Информация на пути следования к объекту: акустическая, тактильная, визуальная; нет

Перепады высоты на пути: есть, нет (описать _____). Их обустройство для инвалидов на коляске: да, нет (_____).

Организация доступности объекта для инвалидов - форма обслуживания*

№ п/п	Категория инвалидов (вид нарушения)	Вариант организации доступности объекта (формы обслуживания)*
1.	Все категории инвалидов и МГН	А
	<i>в том числе инвалиды:</i>	
2	передвигающиеся на креслах-колясках	А
3	с нарушениями опорно-двигательного аппарата	А
4	с нарушениями зрения	ДУ
5	с нарушениями слуха	Б
6	с нарушениями умственного развития	А
* - указывается один из вариантов: «А», «Б», «ДУ», «Е»		

Состояние доступности основных структурно-функциональных зон

N п/п	Основные структурно-функциональные зоны	адаптировано/не адаптировано	Состояние доступности, в том числе для основных категорий инвалидов*
1	Территория, прилегающая к зданию (участок)	адаптировано	ДП-И (К,О,Г,У)
2	Вход (входы) в здание	адаптировано	ДП-И (К,О,Г,У)
3	Путь (пути) движения внутри здания (в т.ч. пути эвакуации)	адаптировано	ДП-И (К,О,Г,У)
4	Зона целевого назначения здания (целевого посещения объекта)	адаптировано	ДП-И (К,О,Г,У)
5	Санитарно-гигиенические помещения	адаптировано	ДП-И (К,О,Г,У)
6	Система информации и связи (на всех зонах)	адаптировано	ДП-И (К,О,Г,У)
7	Пути движения к объекту (от остановки транспорта)	адаптировано	ДП-И (К,О,Г,У)

*Указывается: ДП-В - доступно полностью всем; ДП-И (К, О, С, Г, У) - доступно полностью избирательно (указать категории инвалидов); ДЧ-В - доступно частично всем; ДЧ-И (К, О, С, Г, У) - доступно частично избирательно (указать категории инвалидов); ДУ - доступно условно, ВНД - временно недоступно.

Сфера деятельности: физическая культура и спорт
(социальная защита, социальное обслуживание, сфера труда и занятости населения)

Средняя посещаемость в день (чел.), количество обслуживаемых (чел.), вместимость (чел.), пропускная способность (чел.): 100 / 100 / 150 / 50
Условия оказания услуг (на объекте, с длительным пребыванием, в т.ч. проживанием, обеспечение доступа к месту предоставления услуги, на дому, дистанционно):

на объекте

Категории обслуживаемого населения по возрасту (дети, взрослые трудоспособного возраста, пожилые; все возрастные категории): все возрастные категории

Контактные данные лица (лиц), ответственного (ответственных) за организацию условий беспрепятственного доступа на объекте и предоставление информации об условиях

беспрепятственного доступа на объекте (должность, ФИО, телефон):
 _заместитель директора по безопасности Родин Виктор Борисович, тел. 8(496)726-46-82

Режим работы объекта:

	день недели	часы работы (Московское время)
1	понедельник	09.00-22.00
2	вторник	09.00-22.00
3	среда	09.00-22.00
4	четверг	09.00-22.00
5	пятница	09.00-22.00
6	суббота	09.00-22.00
7	воскресенье	09.00-22.00

2. Оценка соответствия уровня доступности для инвалидов объекта и имеющихся недостатков в обеспечении условий его доступности для инвалидов

№ п/п	Основные показатели доступности для инвалидов и других маломобильных групп населения объекта	Оценка состояния и имеющихся недостатков в обеспечении условий доступности для инвалидов и других маломобильных групп населения объекта
1	ввод объекта в эксплуатацию с 1 июля 2016 года	<u>да/нет</u>
2	проведение комплексной реконструкции или капитального ремонта с 1 июля 2016 года	<u>да/нет</u>
3	формат предоставления услуги	<u>на дому / дистанционно / на объекте / на объекте с участием помощника</u>
4	количество паспортизированных зданий	<u>1</u>
5	доля работников органа или организации, предоставляющей услуги, прошедших инструктирование или обучение для работы с инвалидами по вопросам, связанным с обеспечением доступности для инвалидов объектов и услуг, от общего количества работников, предоставляющих услуги населению (общая численность/процент от общей численности работников, непосредственно осуществляющих оказание услуг гражданам)	<u>11</u> / <u>10</u> %
6	доля работников организации, на которых административно-распорядительным актом возложено оказание помощи инвалидам при предоставлении им услуг, от общего количества работников организации, предоставляющих данные услуги населению (общая численность/процент от общей численности работников,	<u>11</u> / <u>100</u> %

	непосредственно осуществляющих оказание услуг гражданам)	
8	иные (указать)	

№ п/п	Основные показатели доступности для инвалидов и других маломобильных групп населения объекта	Оценка состояния и имеющихся недостатков в обеспечении условий доступности для инвалидов и других маломобильных групп населения объекта	
1	обеспечение условий индивидуальной мобильности инвалидов и возможность для самостоятельного их передвижения по объекту, в том числе на которых имеются:		
	выделенные стоянки автотранспортных средств для инвалидов	<i>есть/нет</i>	<i>требуется/не требуется/требуется оборудование стоянок</i>
	сменные кресла-коляски	<i>есть/нет</i>	<i>требуется/не требуется/требуется замена (доукомплектация)</i>
	адаптированные лифты	<i>есть/нет</i>	<i>требуется/не требуется/требуется замена</i>
	поручни	<i>есть/нет</i>	<i>требуется/не требуется/требуется замена (доукомплектация)</i>
	пандусы	<i>есть/нет</i>	<i>требуется/не требуется/требуется замена (доукомплектация)</i>
	подъемные платформы (аппарели)	<i>есть/нет</i>	<i>требуется/не требуется/требуется замена</i>
	раздвижные двери	<i>есть/нет</i>	<i>требуется/не требуется/требуется замена</i>
	доступные входные группы	<i>да/нет</i>	<i>требуется реконструкция / не требуется реконструкция</i>
	доступные санитарно-гигиенические помещения	<i>есть/нет</i>	<i>требуется реконструкция / не требуется реконструкция</i>
	достаточная ширина дверных проемов в стенах, лестничных маршей, площадок	<i>да/нет</i>	<i>требуется реконструкция / не требуется</i>

	информационные табло (в том числе, интерактивные)	<u>есть/нет</u>	<u>реконструкция</u> <u>требуется/не требуется/требуется замена (доукомплектация)</u>
	надлежащее размещение оборудования и носителей информации, необходимых для обеспечения беспрепятственного доступа к объектам (местам предоставления услуг) инвалидов, имеющих стойкие расстройства функции зрения, слуха и передвижения	<u>да/нет</u>	<u>требуется/не требуется/требуется замена (доукомплектация)</u>
	дублирование необходимой для инвалидов, имеющих стойкие расстройства функции зрения, зрительной информации - звуковой информацией, а также надписей, знаков и иной текстовой и графической информации - знаками, выполненными рельефно-точечным шрифтом Брайля и на контрастном фоне	<u>есть/нет</u>	<u>требуется/не требуется/требуется замена (доукомплектация)</u>
	дублирование необходимой для инвалидов по слуху звуковой информации зрительной информацией	<u>есть/нет</u>	<u>требуется/не требуется/требуется замена (доукомплектация)</u>
2	иные (указать)		

3. Оценка соответствия уровня доступности для инвалидов предоставляемых услуг и имеющихся недостатков в обеспечении условий их доступности для инвалидов

№ п/п	Основные показатели доступности для инвалидов и других маломобильных групп населения предоставляемой услуги	Оценка состояния и имеющихся недостатков в обеспечении условий доступности для инвалидов и других маломобильных групп населения предоставляемой услуги	
1	проведение инструктирования или обучения сотрудников, предоставляющих услуги населению, для работы с инвалидами и лицами с ограниченными возможностями здоровья, по вопросам, связанным с обеспечением доступности для них объектов и услуг	<u>проведено/не проведено</u>	<u>требуется/не требуется</u>
2	наличие работников организаций, на которых административно-распорядительным актом возложено оказание инвалидам и лицам с ограниченными возможностями здоровья помощи при предоставлении им услуг	<u>есть/нет</u>	<u>требуется/не требуется</u>
3	предоставление услуги с использованием русского жестового языка, обеспечение	<u>есть/нет</u>	<u>требуется/не требуется</u>

	допуска сурдопереводчика и тифло-сурдопереводчика		
4	обеспечение сопровождения инвалидов, имеющих стойкие расстройства функции зрения и самостоятельного передвижения, и оказание им помощи	<u>есть</u> / нет	<u>требуется</u> / <u>не требуется</u>
5	иные (указать)		

4. Управленческие решения по срокам и объемам работ, необходимых для приведения объекта и порядка предоставления на нем услуг в соответствии с требованиями законодательства Российской Федерации

№ п/п	Предлагаемые управленческие решения по объемам работ, необходимым для приведения объекта и предоставляемых на нем услуг в соответствии с требованиями законодательства Российской Федерации об обеспечении условий их доступности для инвалидов и других маломобильных групп населения	Период проведения работ
1		
2		
3		

Ожидаемый результат (по состоянию доступности) после выполнения работ:
ДП-В

Для принятия решения требуется, не требуется (нужное подчеркнуть):
Согласование с **Министерством физической культуры и спорта Московской области**

Информация размещена (обновлена) на Карте доступности портал Доступная среда. Московская область

Итоговое заключение о состоянии доступности ОСИ:

ДП-И (К,О,Г,У) *

*
Указывается: ДП-В - доступно полностью всем; ДП-И (К, О, С, Г, У) - доступно полностью избирательно (указать категории инвалидов); ДЧ-В - доступно частично всем; ДЧ-И (К, О, С, Г, У) - доступно частично избирательно (указать категории инвалидов); ДУ - доступно условно, ВНД - временно недоступно.

Руководитель рабочей группы:

В.Б. Родин

Члены рабочей группы:

А.Л. Марченко

Л.М. Коченова

Е.В. Зюбина

Начальник Чеховского
УСЭИ
Ю.Т. Талабурда

